

Programma Europeo per la Formazione Continua

Premesso che Holistica CEPRAO - *Coordinamento Europeo Professionisti della Relazione d'Aiuto e Olistici* - ha iscritto **SIAF Italia** nel proprio registro Provider con il numero PVI-007/15 per l'Educazione Continua Professionale (ECP);

Considerato che **SIAF Italia**, nell'ambito dello svolgimento della propria attività di Provider ECP, all'esito del procedimento all'uopo previsto, ha riconosciuto valenza ed efficacia formativa all'evento denominato:

COSTELLAZIONI FAMILIARI, GENOGRAMMA E CARTE DEI NAT **4, 5 e 6 novembre 2022 per un totale 20 ore**

Ciò premesso, la sottoscritta, Dina Tommasi, socia SIAF Italia n. TR2741T-OP, verificato l'apprendimento del partecipante

A T T E S T A

che **DIANA MARIA SOCACIU**

nata a Alba Iulia (Romania) il 21 febbraio 1969 ha acquisito:

n° 30 / (trenta) Crediti Formativi ECP

Codice corso PVI-007/174/22

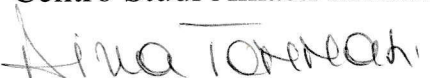
per SIAF Italia
Dina Tommasi
Centro Studi Amasti Mondì

Trento, 06/11/2022

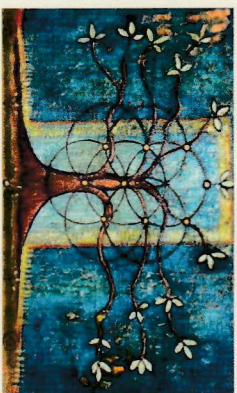

Attestato di partecipazione

Si attesta che

DIANA MARIA SOCCACIU

Nata a Alba Iulia (Romania) il 21 febbraio 1969

ha partecipato al seminario

Costellazioni familiari, genogramma e carte dei Nat

Condotta da Dina Tommasi e Rosalba Laurora

per un totale di 20 ore.

Si rilascia il presente attestato per gli usi consentiti dalla legge.

Trento, 6 novembre 2022

Dina Tommasi

Rosalba Laurora

Dott.ssa Dina Tommasi - Centro Studi Amasti Mondì - Ente di formazione affiliato SIAF Italia SC-268/19

Via Santa Marina 16 - 38123 Trento - P.IVA 02276120223 - Professionista ai sensi della Legge n. 4/2013

